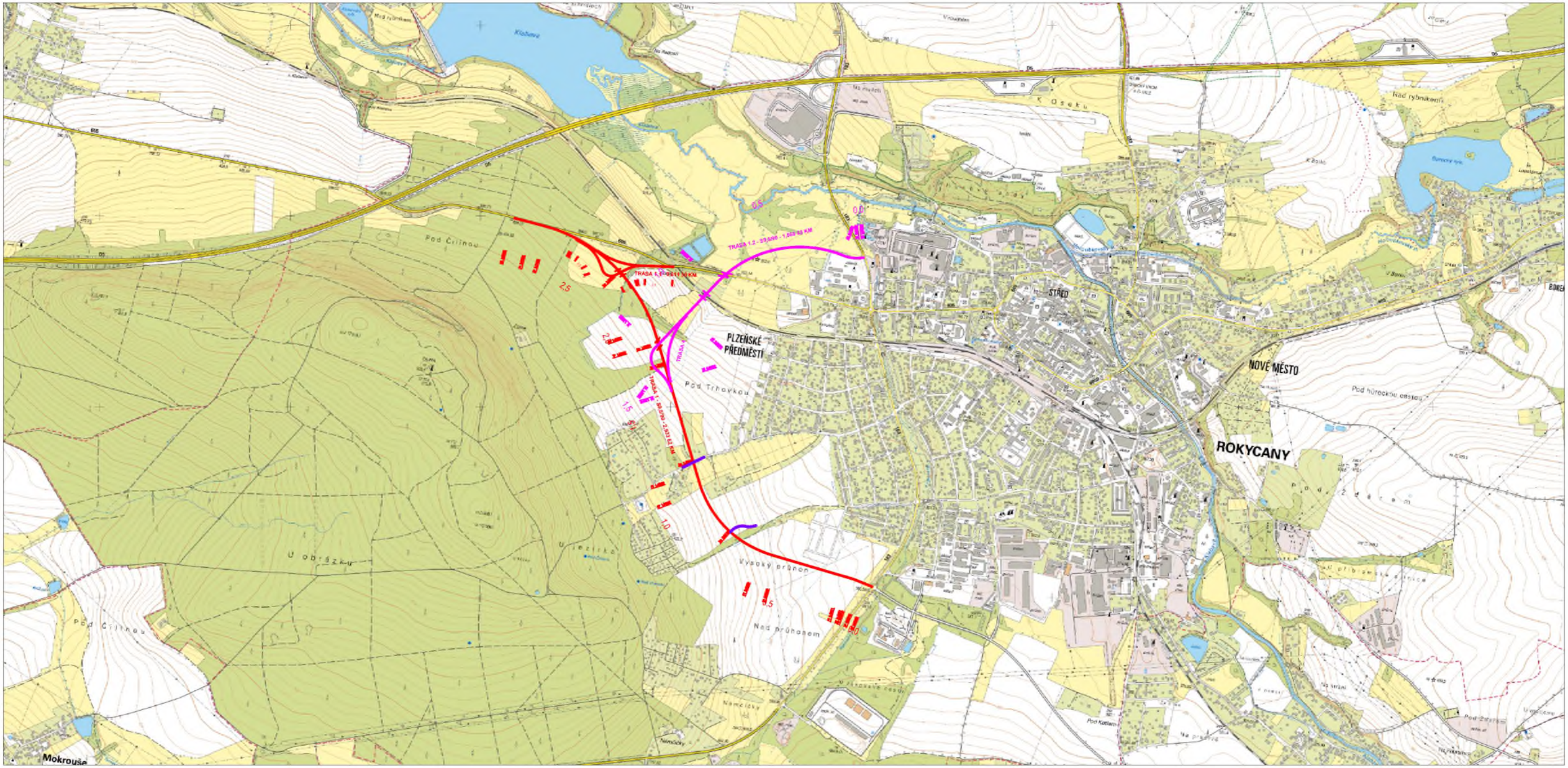

Nedvěd s.r.o.
PROJEKT PLZEŇ, PROJEKTOVÁ KANCELÁŘ
KOTEROVSKÁ 177, 326 00 PLZEŇ

KRAJ:	PLZEŇSKÝ	OBEC:	ROKYCANY
OBJEDNATEL:	Správa a údržba silnic Plzeňského kraje, p.o., Koterovská 462/162, Koterov, 326 00 Plzeň		

RAZÍTKO
Nedvěd s.r.o.
PROJEKT PLZEŇ
326 00 PLZEŇ, Koterovská 177
tel.: 377 483 321-9, www.dprojekt.cz
IČ 26388791, DIČ CZ26388791

OBCHVAT ROKYCANY

B. VÝKRESOVÁ ČÁST
SITUAČNÍ VÝKRES ŠIRŠÍCH VZTAHŮ

SOUBOR	B1 RO obchvat II PŘEHL.dwg
DATUM	05/2025
STUPEŇ	STUDIE
ZMĚNA Č.	
MĚŘÍTKO	1 : 20 000
PŘÍLOHA / PARÉ	B.1.

OBCHVAT ROKYCANY

B.2.1 VARIANTA 0 - STÁVAJÍCÍ STAV

SITUACE 1:10 000

Zpracoval: D PROJEKT PLZEŇ Nedvěd s.r.o., [redacted]

Datum: 04/2025

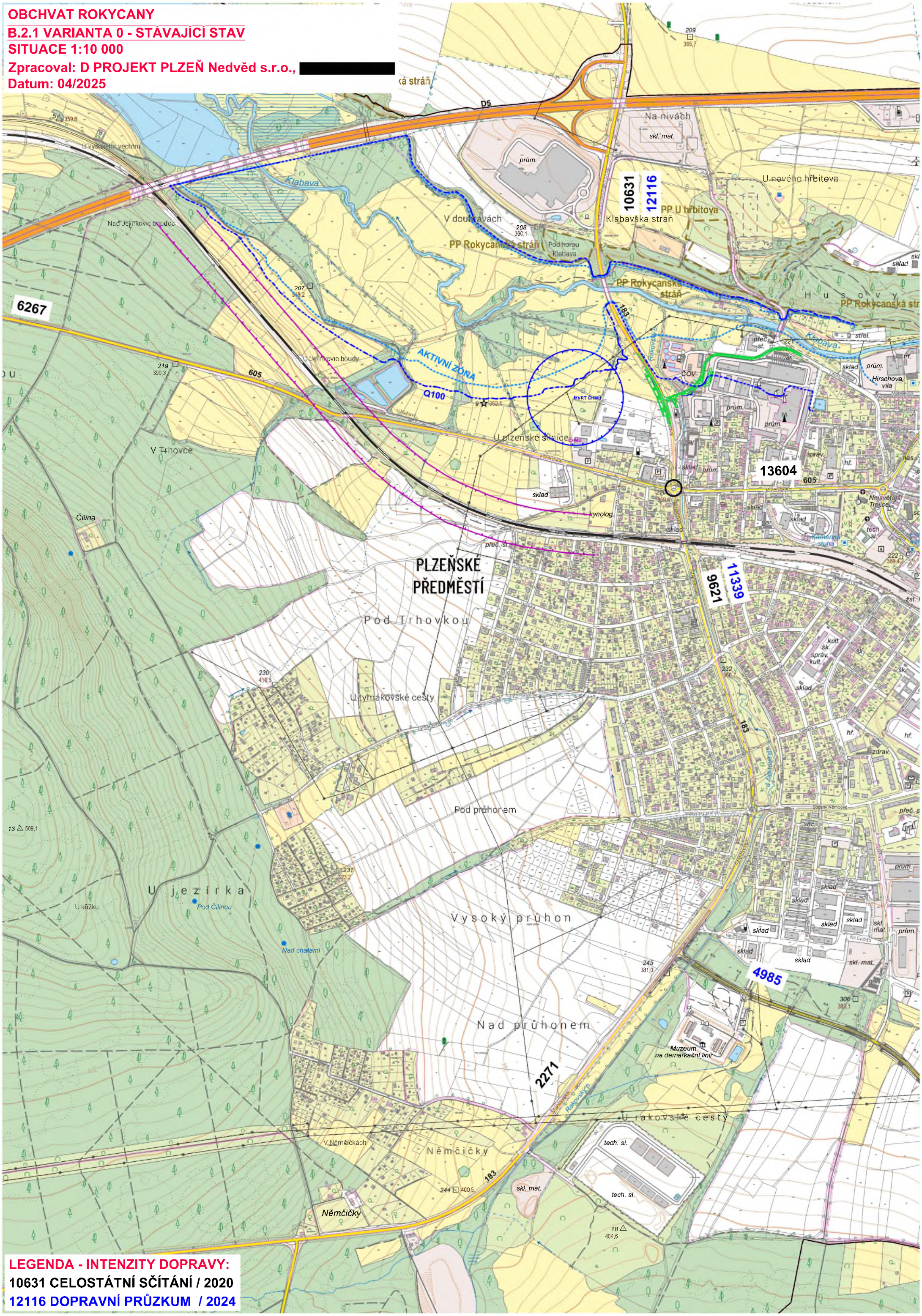

LEGENDA - INTENZITY DOPRAVY:

10631 CELOSTÁTNÍ SČÍTÁNÍ / 2020

12116 DOPRAVNÍ PRŮZKUM / 2024

OBCHVAT ROKYCANY
B.2.2 VARIANTA 1
SITUACE 1:10 000
Zpracoval: D PROJEKT PLZEŇ Nedvěd s.r.o., [redacted]
Datum: 04/2025

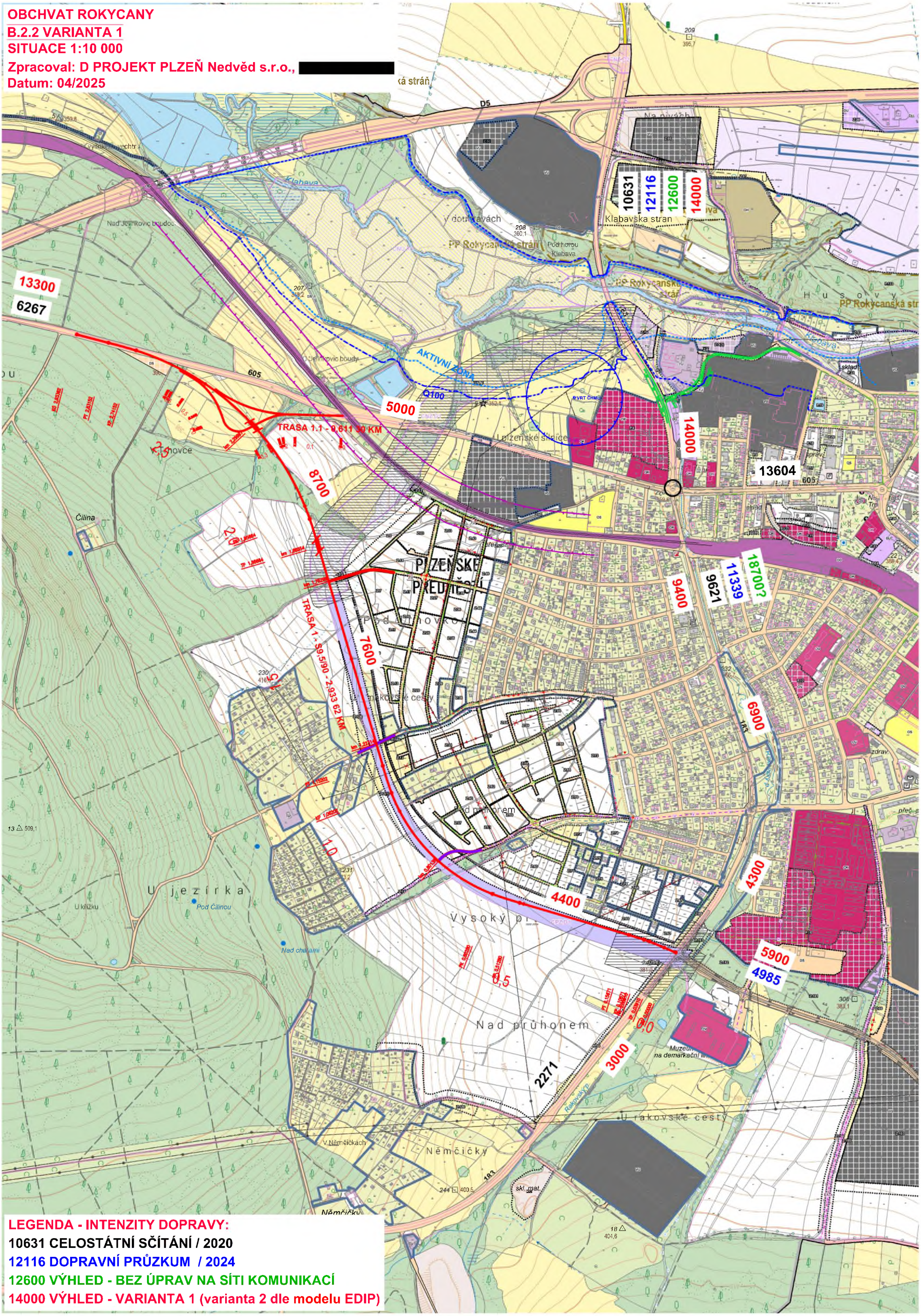

LEGENDA - INTENZITY DOPRAVY:
10631 CELOSTÁTNÍ SČÍTÁNÍ / 2020
12116 DOPRAVNÍ PRŮZKUM / 2024
12600 VÝHLED - BEZ ÚPRAV NA SÍTI KOMUNIKACÍ
14000 VÝHLED - VARIANTA 1 (varianta 2 dle modelu EDIP)

OBCHVAT ROKYCANY

B.2.4 VARIANTA 1B

SITUACE 1:10 000

Zpracoval: D PROJEKT PLZEŇ Nedvěd s.r.o., [redacted]

Datum: 04/2025

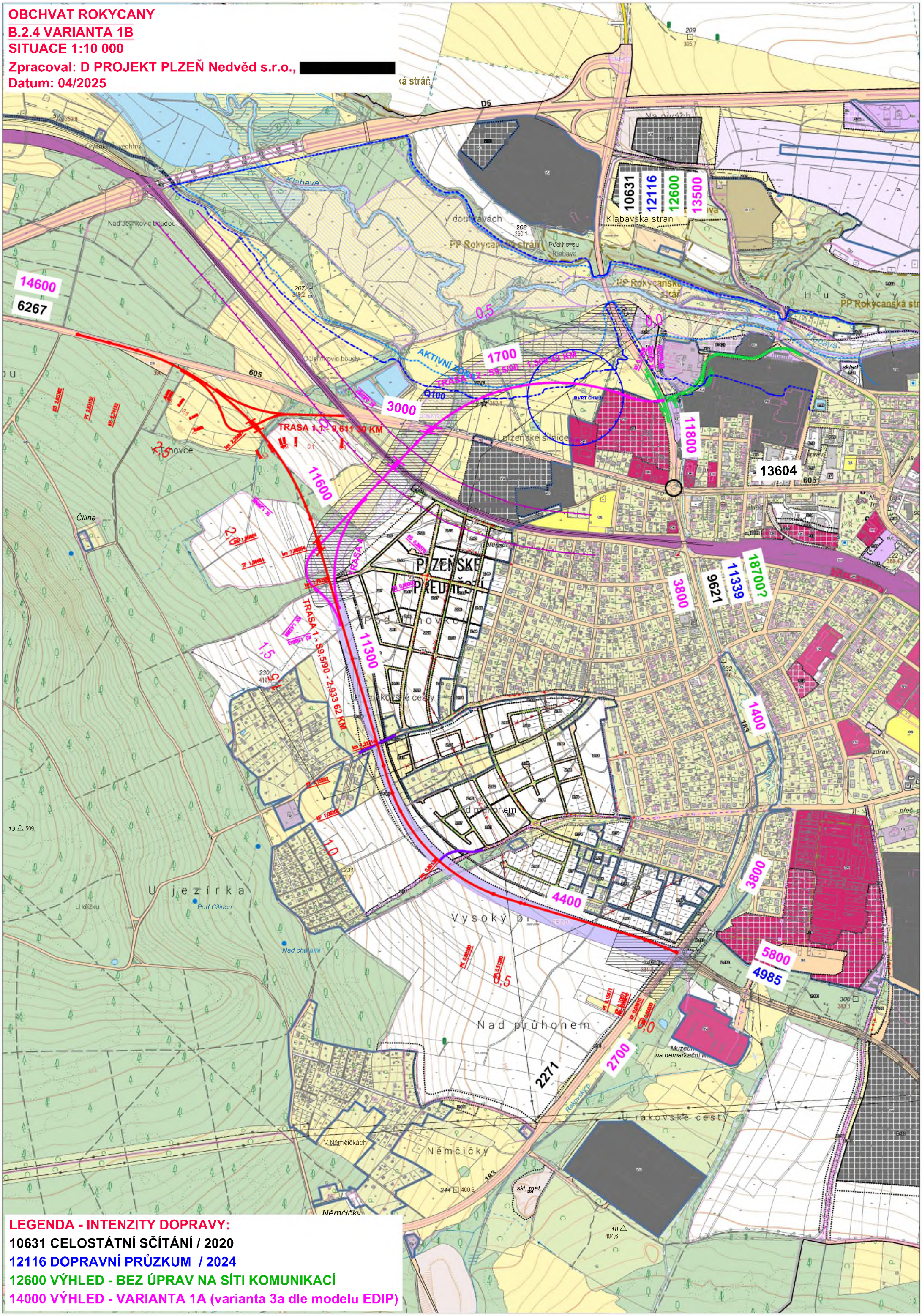

OBCHVAT ROKYCANY

B.2.5 VARIANTA 2

SITUACE 1:10 000

Zpracoval: D PROJEKT PLZEŇ Nedvěd s.r.o., [redacted]

Datum: 04/2025

D5

10631 12116 12600 14800

Klabavska stran

13900

6267

605

3900

AKTIVNÍ ZÓNA

TRASA "B"

Q100

13000

13604

13700

TRASA "A"

12500

1700

9621 11339 18700?

400

3700

4400

5700 4985

2600

2271

Nad pruhonem

U jezírka

Plzeňské předměstí

U rakovské cesty

Němčičky

Čilina

V Trhovce

LEGENDA - INTENZITY DOPRAVY:

10631 CELOSTÁTNÍ SČÍTÁNÍ / 2020

12116 DOPRAVNÍ PRŮZKUM / 2024

12600 VÝHLED - BEZ ÚPRAV NA SÍTI KOMUNIKACÍ

14000 VÝHLED - VARIANTA 2 (varianta 3b dle modelu EDIP)

OBCHVAT ROKYCANY

B.2.6 VARIANTA 2A

SITUACE 1:10 000

Zpracoval: D PROJEKT PLZEŇ Nedvěd s.r.o., [redacted]

Datum: 04/2025

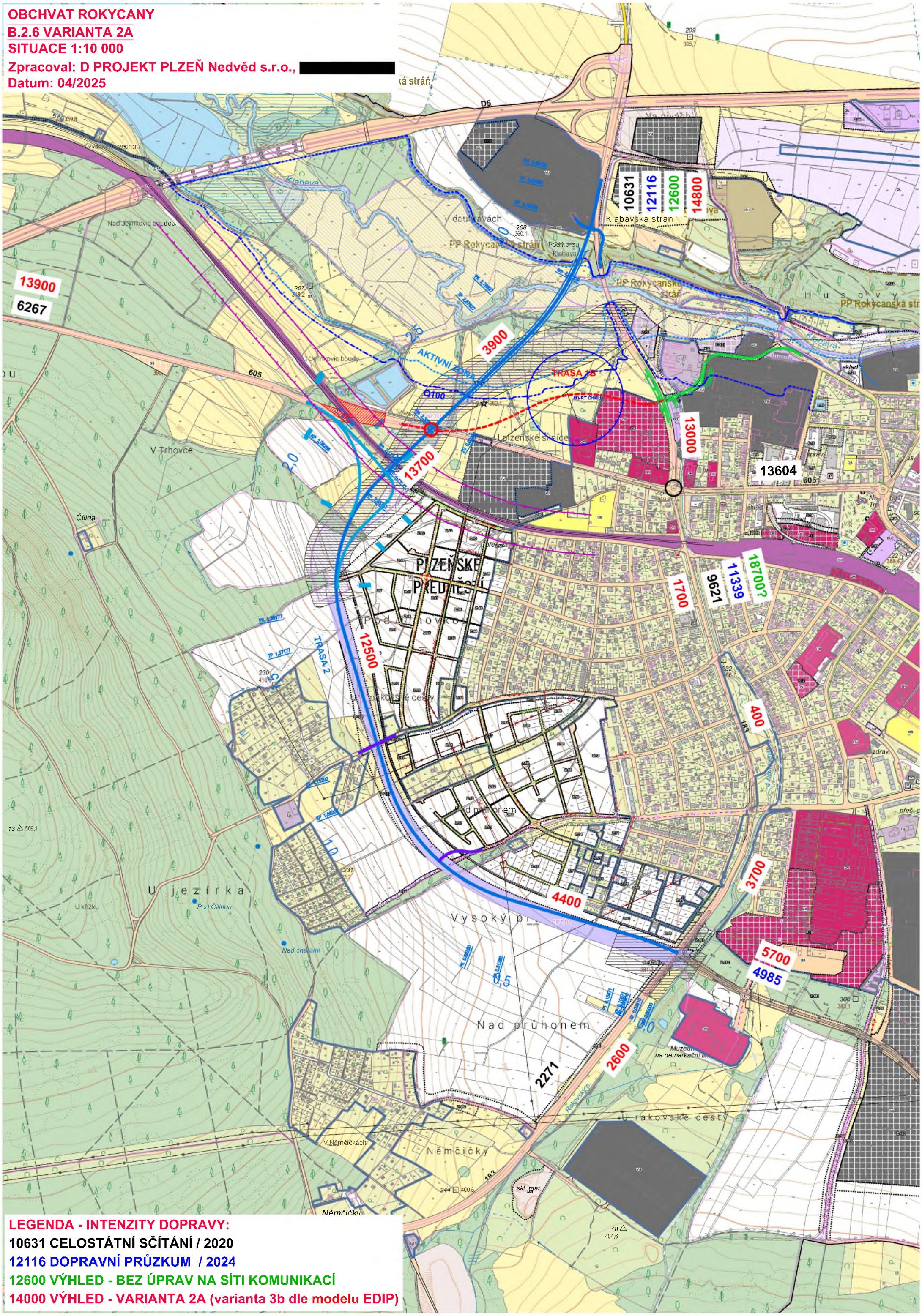

LEGENDA - INTENZITY DOPRAVY:

10631 CELOSTÁTNÍ SČÍTÁNÍ / 2020

12116 DOPRAVNÍ PRŮZKUM / 2024

12600 VÝHLED - BEZ ÚPRAV NA SÍTI KOMUNIKACÍ

14000 VÝHLED - VARIANTA 2A (varianta 3b dle modelu EDIP)

LEGENDA STÁVAJÍCÍCH INŽENÝRSKÝCH SÍTÍ:

- Vodohospodářská společnost Rokycany, s.r.o. - VODOVOD
  Ochranné pásmo 1,5 m od vnějšího líce stěny potrubí;
  pro řady, jejichž dno je uloženo v hloubce větší než 2,5 m, se vzdálenosti zvyšují o 1,0 m
- ČETIN a.s - SLABOPROUDÉ ROZVODY - PODZEMNÍ
  Ochranné pásmo 0,5 m od krajního vodiče
- ČETIN a.s - SLABOPROUDÉ ROZVODY - NADZEMNÍ
  Ochranné pásmo 0,5 m od krajního vodiče
- ČEZ DISTRIBUCE, a.s. - ENERGETICKÉ ZAŘÍZENÍ - SÍŤ KABELOVÝCH ROZVODŮ NN
  Ochranné pásmo 1 m od krajního vodiče
- ČEZ DISTRIBUCE, a.s. - ENERGETICKÉ ZAŘÍZENÍ - SÍŤ KABELOVÝCH ROZVODŮ VN
  Ochranné pásmo 1 m od krajního vodiče
- ČEZ DISTRIBUCE, a.s. - ENERGETICKÉ ZAŘÍZENÍ - NADZEMNÍ ROZVODY NN
  nejsou chráněny ochranným pásmem, nutno dodržet vzdálenosti dané ČSN EN 50110-1
- ČEZ DISTRIBUCE, a.s. - ENERGETICKÉ ZAŘÍZENÍ - NADZEMNÍ ROZVODY VN (mimo hranice stavby)
  Ochranné pásmo pro vodiče bez izolace 7 metrů (resp. 10 metrů u zařízení postaveného do 31. 12. 1994)
- GasNet s.r.o. - PLYNOVOD - VTL + ochranné pásmo
  Ochranné pásmo 4 m od vnějšího líce stěny potrubí
- GasNet s.r.o. - PLYNOVOD - STL + ochranné pásmo
  Ochranné pásmo 1 m od vnějšího líce stěny potrubí
- Telco Pro Services, a.s. - SDĚLOVACÍ KABELOVÉ ROZVODY
  Ochranné pásmo 0,5 m od krajního vodiče
- ČD Telematika a.s. - SDĚLOVACÍ KABELY
  Ochranné pásmo 0,5 m od krajního vodiče
- SPRÁVA ŽELEZNIC, s.o. - SDĚLOVACÍ A ZABEZPEČOVACÍ KABELOVÉ ROZVODY
  Ochranné pásmo 0,5 m od krajního vodiče

LEGENDA:

- NAVRŽENÉ VEDENÍ TRAS KOMUNIKACÍ
- NAPOJENÍ MÍSTNÍCH KOMUNIKACÍ
- STÁVAJÍCÍ SILNICE II. TŘÍDY
- STÁVAJÍCÍ SILNICE III. TŘÍDY, MÍSTNÍ KOMUNIKACE
- OCHRANNÉ PÁSMO DRÁHY
- OCHRANNÉ PÁSMO ZAŘÍZENÍ ČHMÚ
- AKTIVNÍ ZÓNA ZÁPLAVOVÉHO ÚZEMÍ
- ZÁPLAVOVÉ ÚZEMÍ S PERIODICITOU 100 LET
- HRANICE REGIONÁLNÍHO BIOCENTRA
- HRANICE LOKÁLNÍHO BIOKORIDORU
- ODVODNĚNÍ / MELIORACE

Nedvěd s.r.o.
PROJEKT PLZEŇ, PROJEKTOVÁ KANCELÁŘ
KOTEROVSKÁ 177, 326 00 PLZEŇ

KRAJ:	PLZEŇSKÝ	OBEC:	ROKYCANY
OBJEDNATEL:	Správa a údržba silnic Plzeňského kraje, p.o., Koterovská 462/162, Koterov, 326 00 Plzeň		

OBCHVAT ROKYCANY

B. VÝKRESOVÁ ČÁST
SITUACE NAVRHOVANÉHO ŘEŠENÍ – VARIANTA 1B

RAZÍTKO
Nedvěd s.r.o.
PROJEKT PLZEŇ
326 00 PLZEŇ, Koterovská 177
tel.: 377 483 321-9, www.dprojekt.cz
IČ 26388791, DIČ CZ26388791

SOUBOR	RO obchvat II 2024.dwg
DATUM	05/2025
STUPEŇ	STUDIE
ZMĚNA Č.	
MĚŘÍTKO	1 : 5000
PŘÍLOHA / PARÉ	B.3.

Podrobný podélný profil: TRASA-1 M 1:5000/500
Rozsah: km 0,00000 - km 2,93362

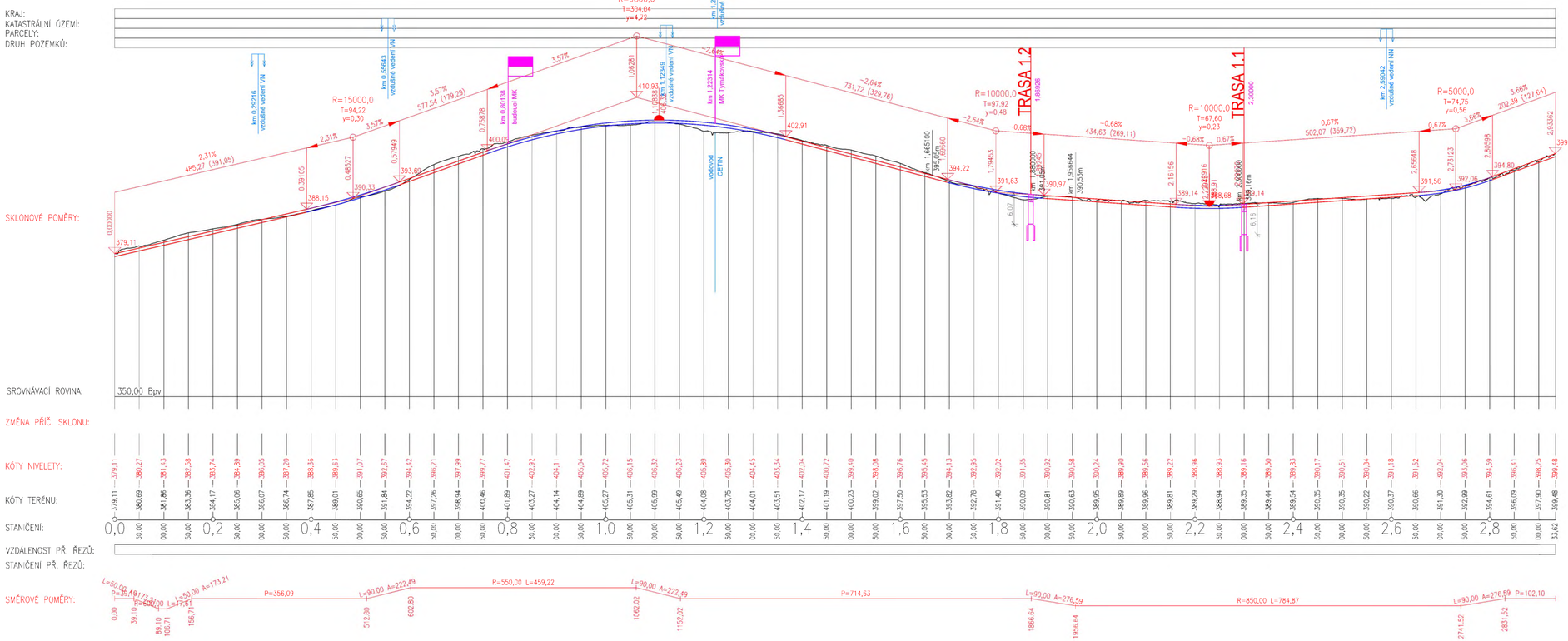

Podrobný podélný profil: TRASA-1.1 M 1:5000/500
Rozsah: km 0,00000 - km 0,61130

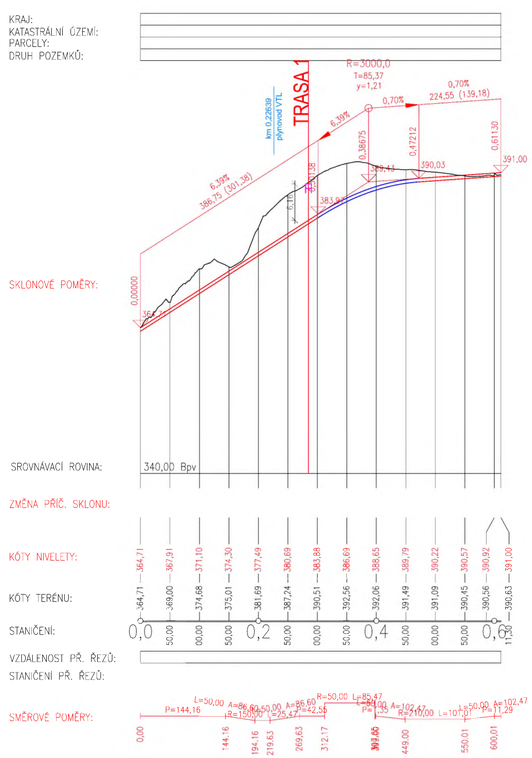

Podrobný podélný profil: TRASA-1.2 M 1:5000/500
Rozsah: km 0,00000 - km 1,56843

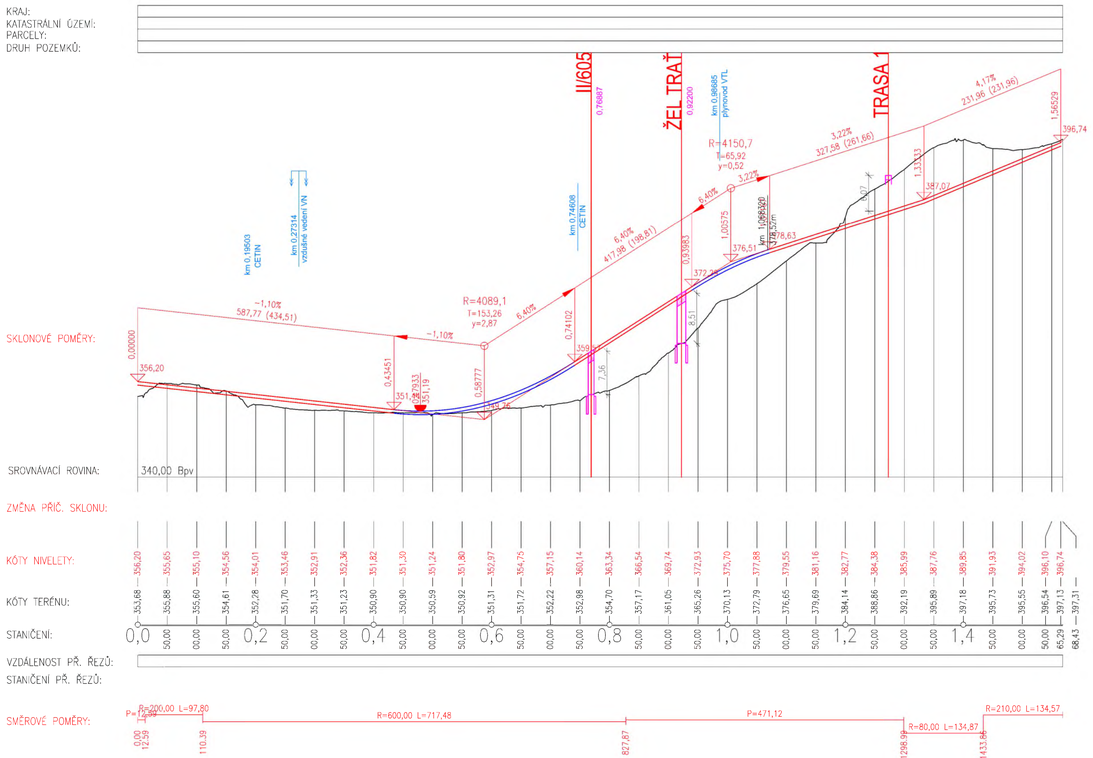

Podrobný podélný profil: TRASA-4 M 1:5000/500
Rozsah: km 0,00000 - km 0,36578

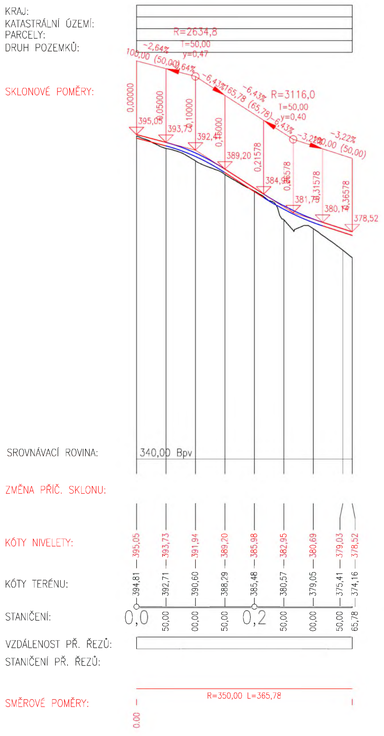

Nedvěd s.r.o.
PROJEKT PLZEŇ, PROJEKTOVÁ KANCELÁŘ
KOTEROVSKÁ 177, 326 00 PLZEŇ

RAZÍTKO
Nedvěd s.r.o.
PROJEKT PLZEŇ
326 00 PLZEŇ, Koterovská 177
tel.: 377 483 321-9, www.dprojekt.cz
IČ 26388791, DIČ CZ26388791

KRAJ:	PLZEŇSKÝ	OBEC:	ROKYCANY
OBJEDNATEL:	Správa a údržba silnic Plzeňského kraje, p.o., Koterovská 462/162, Koterov, 326 00 Plzeň		

OBCHVAT ROKYCANY

B. VÝKRESOVÁ ČÁST
PODÉLNÉ PROFILY – VARIANTA 1B

SOUBOR	B4 RO obchvat II PP.dwg
DATUM	05/2025
STUPEŇ	STUDIE
ZMĚNA Č.	
MĚŘÍTKO	1 : 5000/500
PŘÍLOHA / PARÉ	**B.4.**

HLAVNÍ TRASA - extravilán
kategorie S 9,5/90

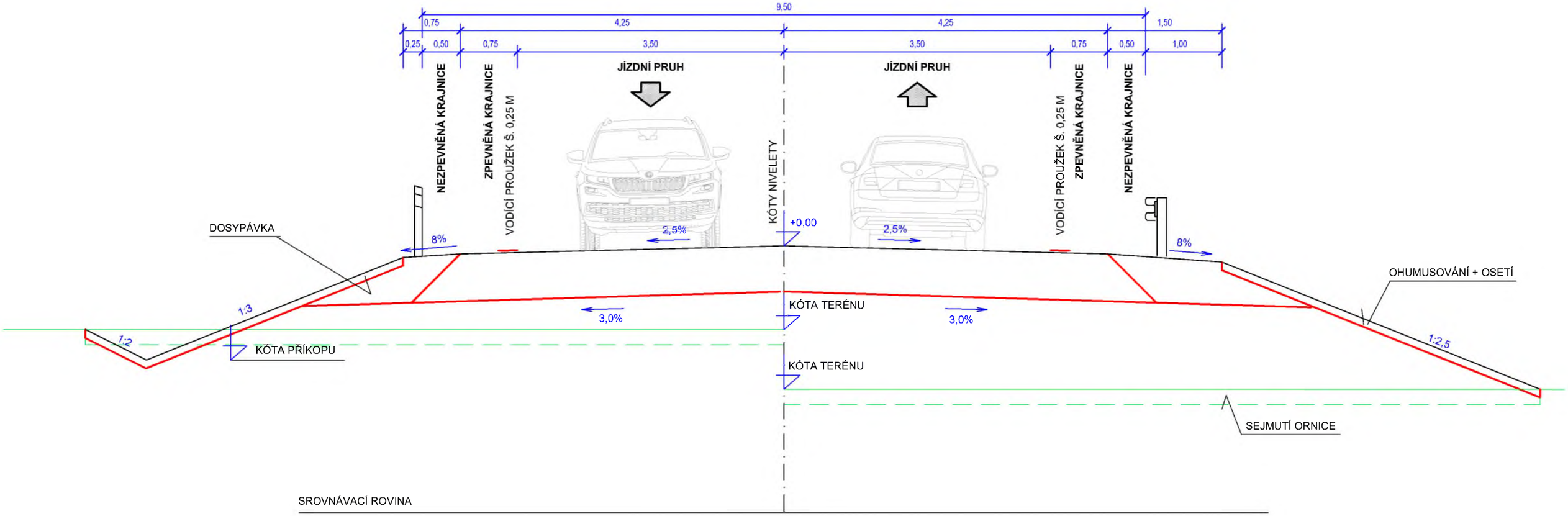

Nedvěd s.r.o.
PROJEKT PLZEŇ, PROJEKTOVÁ KANCELÁŘ
KOTEROVSKÁ 177, 326 00 PLZEŇ

[redacted]	[redacted]	[redacted]	RAZÍTKO: Nedvěd s.r.o. PROJEKT PLZEŇ, 326 00 PLZEŇ, Koterovská 177, tel.: 377 483 321-9, www.dprojekt.cz, IČ 26388791, DIČ CZ26388791
KRAJ: PLZEŇSKÝ	OBEC: ROKYCANY		
OBJEDNATEL: Správa a údržba silnic Plzeňského kraje, p.o., Koterovská 462/162, Koterov, 326 00 Plzeň			
OBCHVAT ROKYCANY			SOUBOR: B5 RO obchvat II VZOR.dwg DATUM: 05/2025 STUPEŇ: STUDIE ZMĚNA Č.:
B. VÝKRESOVÁ ČÁST ŠÍŘKOVÉ USPOŘÁDÁNÍ			MĚŘÍTKO: 1 : 50 PŘÍLOHA / PARÉ: **B.5.**

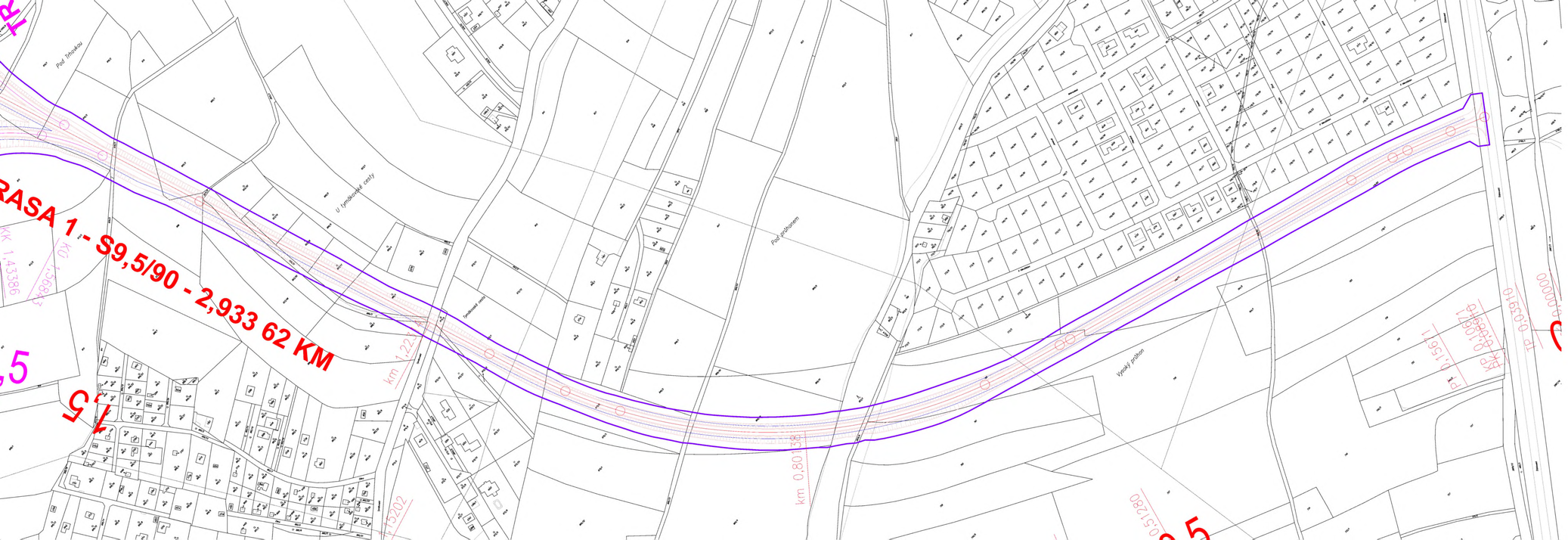

KLAD LISTŮ:

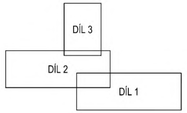

LEGENDA:

HRANICE ZÁBORU

LEGENDA KATASTRÁLNÍ MAPY:

HRANICE POZEMKŮ KATASTRÁLNÍ MAPY

123/45 ČÍSLA POZEMKŮ KATASTRÁLNÍ MAPY

VNITŘNÍ KRESBA KATASTRÁLNÍ MAPY

Nedvěd s.r.o.
PROJEKT PLZEŇ, PROJEKTOVÁ KANCELÁŘ
KOTEROVSKÁ 177, 326 00 PLZEŇ

KRAJ:	PLZEŇSKÝ	OBEC:	ROKYCANY
OBJEDNATEL:	Správa a údržba silnic Plzeňského kraje, p.o., Koterovská 462/162, Koterov, 326 00 Plzeň		

OBCHVAT ROKYCANY

B. VÝKRESOVÁ ČÁST
ZÁKRES DO KATASTRÁLNÍ MAPY - DÍL 1

RAZÍTKO
Nedvěd s.r.o.
PROJEKT PLZEŇ
326 00 PLZEŇ, Koterovská 177
tel.: 377 453 321-5, www.dprojekt.cz
IČ 26388791, DIČ CZ26388791

SOUBOR	B6 R0 oscnut II KM.dwg
DATUM	05/2025
STUPEŇ	STUDIE
ZMĚNA Č.	
MĚŘÍTKO	PŘÍLOHA / PARÉ
1 : 2000	**B.6.1**

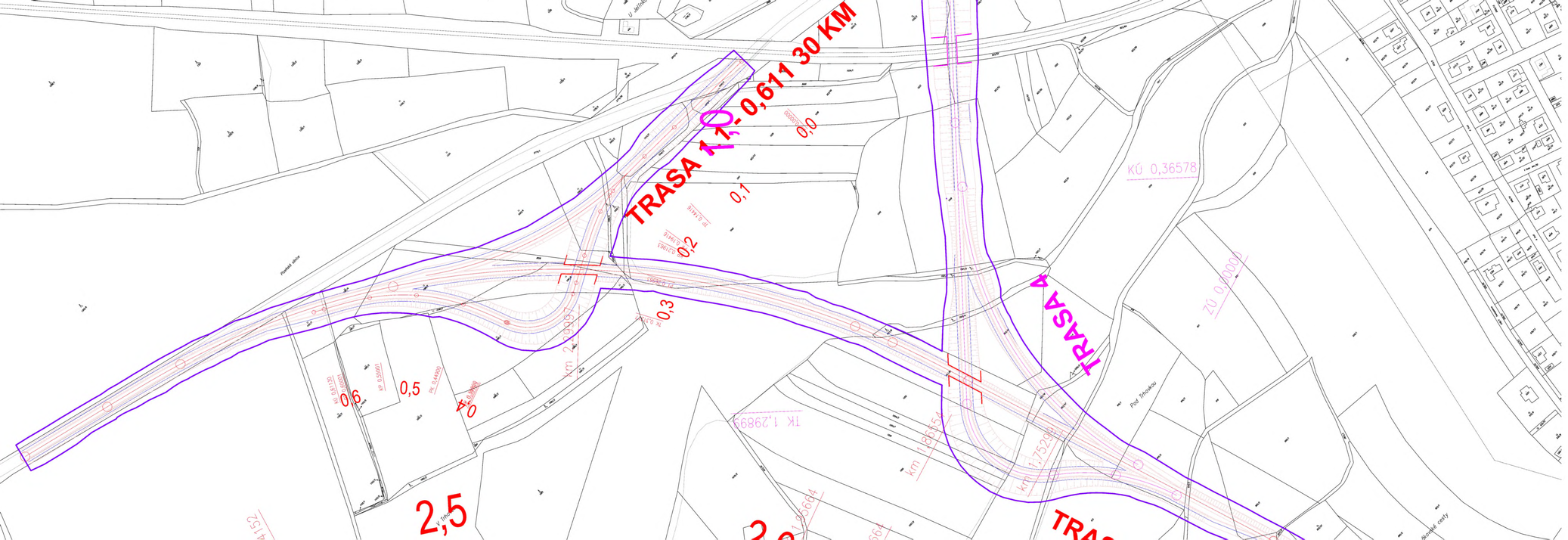
TRASA 1
TRASA A
0,611 30 KM
0,0
0,1
0,2
0,3
0,4
0,5
0,6
2,5
KÚ 0,36578
ZÚ 0,00001
Polní trnávka
Pod Trnávkou
Pod Trnávkou
Pod Trnávkou

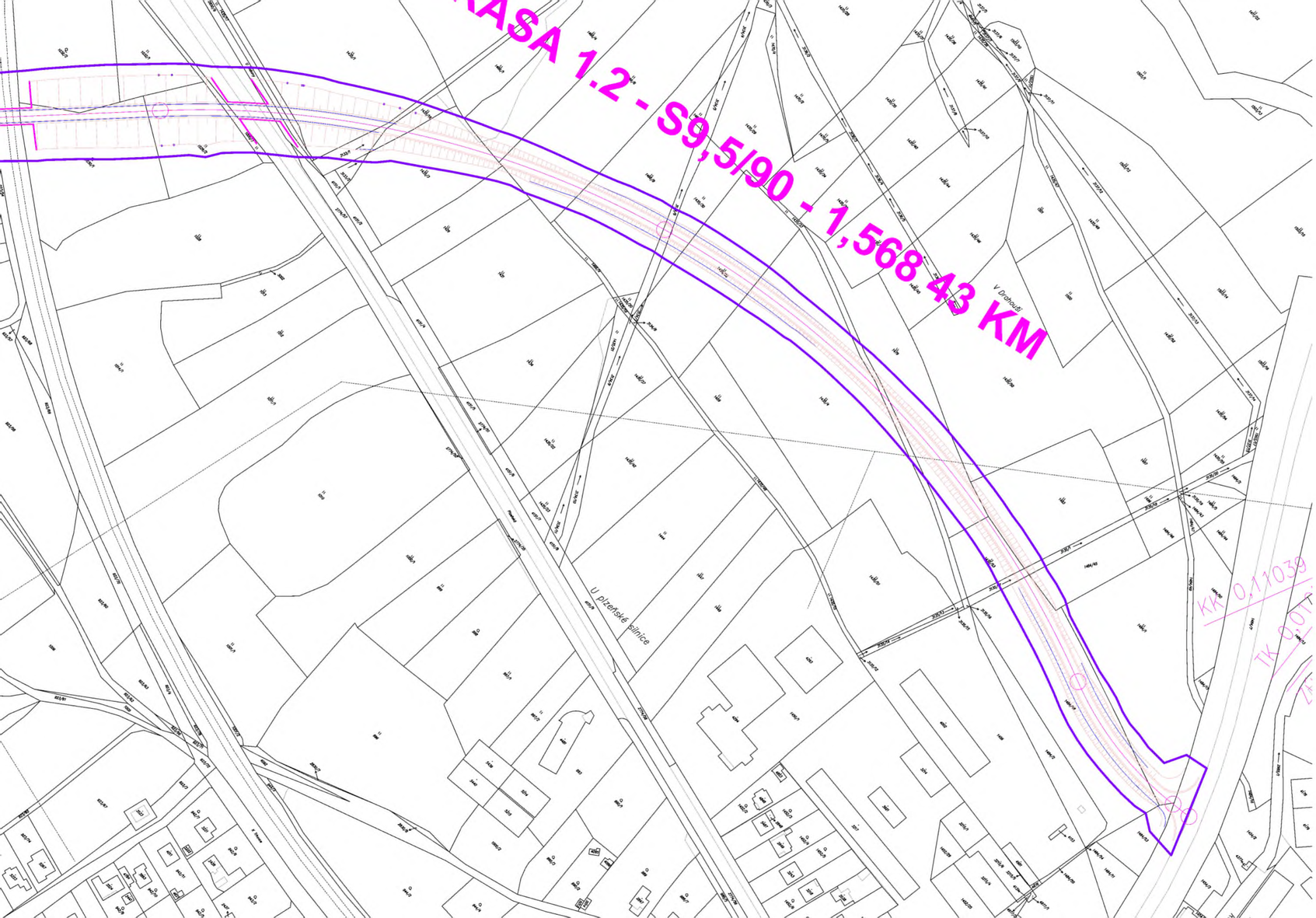

KLAD LISTŮ:

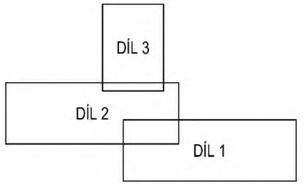

LEGENDA:

HRANICE ZÁBORU

LEGENDA KATASTRÁLNÍ MAPY:

HRANICE POZEMKŮ KATASTRÁLNÍ MAPY

123/45 ČÍSLA POZEMKŮ KATASTRÁLNÍ MAPY

VNITŘNÍ KRESBA KATASTRÁLNÍ MAPY

Nedvěd s.r.o.
PROJEKT PLZEŇ, PROJEKTOVÁ KANCELÁŘ
KOTEROVSKÁ 177, 326 00 PLZEŇ

KRAJ:	PLZEŇSKÝ	OBEC:	ROKYCANY
OBJEDNATEL:	Správa a údržba silnic Plzeňského kraje, p.o., Koterovská 462/162, Koterov, 326 00 Plzeň		

RAZÍTKO

Nedvěd s.r.o.
PROJEKT PLZEŇ
326 00 PLZEŇ, Koterovská 177
tel.: 377 483 321-9, www.dprojekt.cz
IČ 26388791, DIČ CZ26388791

OBCHVAT ROKYCANY

B. VÝKRESOVÁ ČÁST

ZÁKRES DO KATASTRÁLNÍ MAPY - DÍL 3

SOUBOR	B6 RO obchvat II KM.dwg
DATUM	05/2025
STUPEŇ	STUDIE
ZMĚNA Č.	
MĚŘÍTKO	1 : 2000
PŘÍLOHA / PARÉ	**B.6.3**

LEGENDA STÁVAJÍCÍCH INŽENÝRSKÝCH SÍTÍ:

- Vodohospodářská společnost Rokycany, s.r.o. - VODOVOD
  Ochranné pásmo 1,5 m od vnějšího líce stěny potrubí,
  pro řady, jejichž dno je uloženo v hloubce větší než 2,5 m, se vzdálenosti zvyšují o 1,0 m
- CETIN a.s - SLABOPROUDÉ ROZVODY - PODZEMNÍ
  Ochranné pásmo 0,5 m od krajního vodiče
- CETIN a.s - SLABOPROUDÉ ROZVODY - NADZEMNÍ
  Ochranné pásmo 0,5 m od krajního vodiče
- ČEZ DISTRIBUCE, a.s. - ENERGETICKÉ ZAŘÍZENÍ - SÍŤ KABELOVÝCH ROZVODŮ NN
  Ochranné pásmo 1 m od krajního vodiče
- ČEZ DISTRIBUCE, a.s. - ENERGETICKÉ ZAŘÍZENÍ - SÍŤ KABELOVÝCH ROZVODŮ VN
  Ochranné pásmo 1 m od krajního vodiče
- ČEZ DISTRIBUCE, a.s. - ENERGETICKÉ ZAŘÍZENÍ - NADZEMNÍ ROZVODY NN
  nejsou chráněny ochranným pásmem, nutno dodržet vzdálenosti dané ČSN EN 50110-1
- ČEZ DISTRIBUCE, a.s. - ENERGETICKÉ ZAŘÍZENÍ - NADZEMNÍ ROZVODY VN (mimo hranice stavby)
  Ochranné pásmo pro vodiče bez izolace 7 metrů (resp. 10 metrů u zařízení postaveného do 31. 12. 1994)
- GasNet s.r.o. - PLYNOVOD - VTL + ochranné pásmo
  Ochranné pásmo 4 m od vnějšího líce stěny potrubí
- GasNet s.r.o. - PLYNOVOD - STL + ochranné pásmo
  Ochranné pásmo 1 m od vnějšího líce stěny potrubí
- Telco Pro Services, a.s. - SDĚLOVACÍ KABELOVÉ ROZVODY
  Ochranné pásmo 0,5 m od krajního vodiče
- ČD Telematika a.s. - SDĚLOVACÍ KABELY
  Ochranné pásmo 0,5 m od krajního vodiče
- SPRÁVA ŽELEZNIC, s.o. - SDĚLOVACÍ A ZABEZPEČOVACÍ KABELOVÉ ROZVODY
  Ochranné pásmo 0,5 m od krajního vodiče

LEGENDA:

- NAVRŽENÉ VEDENÍ TRAS KOMUNIKACÍ
- NAPOJENÍ MÍSTNÍCH KOMUNIKACÍ
- STÁVAJÍCÍ SILNICE II. TŘÍDY
- STÁVAJÍCÍ SILNICE III. TŘÍDY, MÍSTNÍ KOMUNIKACE
- OCHRANNÉ PÁSMO DRÁHY
- OCHRANNÉ PÁSMO ZAŘÍZENÍ ČHMÚ
- AKTIVNÍ ZÓNA ZÁPLAVOVÉHO ÚZEMÍ
- ZÁPLAVOVÉ ÚZEMÍ S PERIODICITOU 100 LET
- HRANICE REGIONÁLNÍHO BIOCENTRA
- HRANICE LOKÁLNÍHO BIOKORIDORU
- ODVODNĚNÍ / MELIORACE

Nedvěd s.r.o.
PROJEKT PLZEŇ, PROJEKTOVÁ KANCELÁŘ
KOTEROVSKÁ 177, 326 00 PLZEŇ

KRAJ:	PLZEŇSKÝ	OBEC:	ROKYCANY
OBJEDNATEL:	Správa a údržba silnic Plzeňského kraje, p.o., Koterovská 462/162, Koterov, 326 00 Plzeň		

OBCHVAT ROKYCANY

B. VÝKRESOVÁ ČÁST
VARIANTA 1B - ZÁKRES DO ÚZEMNÍHO PLÁNU

RAZÍTKO
Nedvěd s.r.o.
PROJEKT PLZEŇ
326 00 PLZEŇ, Koterovská 177
tel.: 377 483 321-9, www.dprojekt.cz
IČ 26388791, DIČ CZ26388791

SOUBOR	RO obchvat II 2024.dwg
DATUM	05/2025
STUPEŇ	STUDIE
ZMĚNA Č.	
MĚŘÍTKO	1 : 5000
PŘÍLOHA / PARÉ	B.7

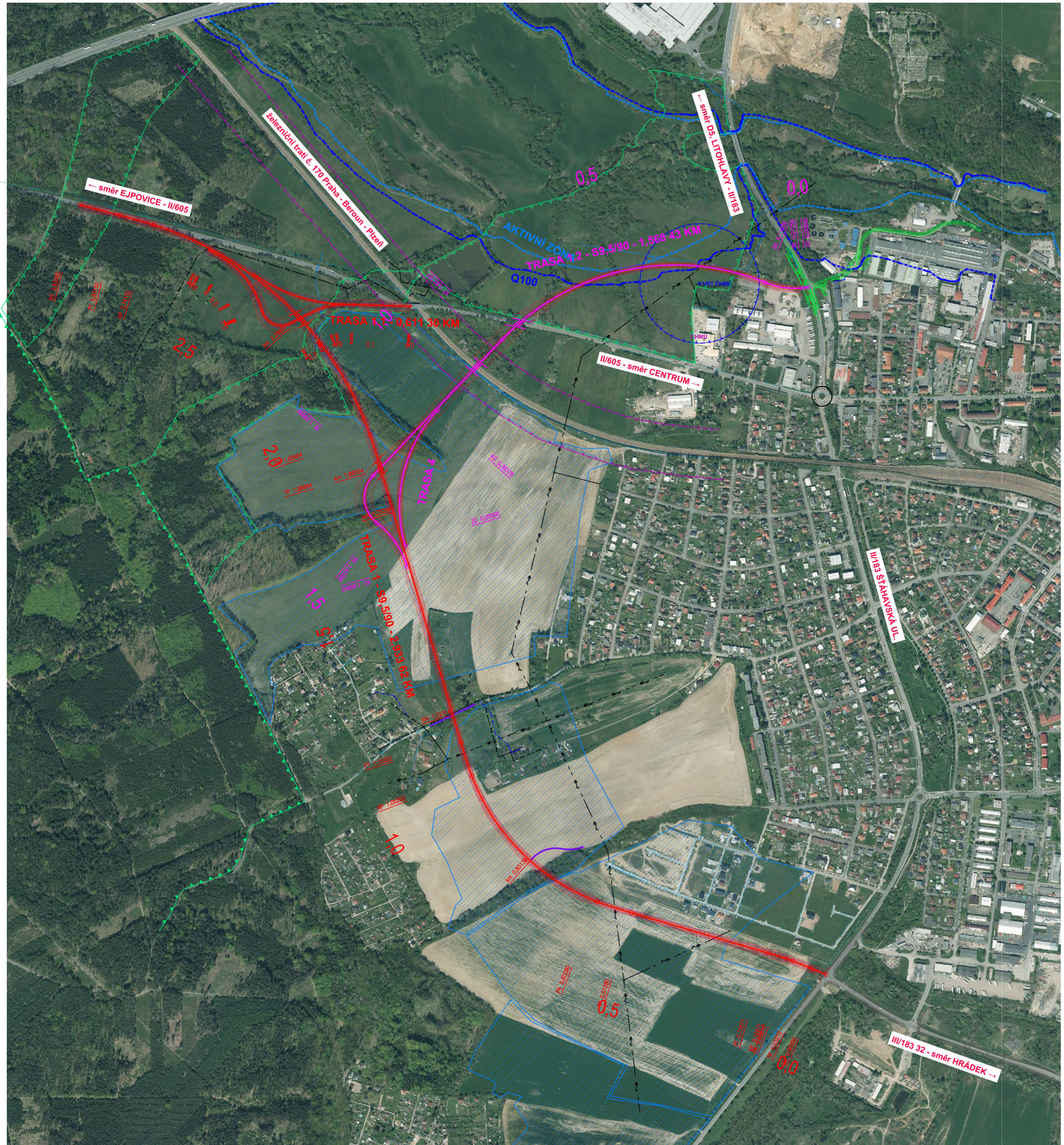

LEGENDA STÁVAJÍCÍCH INŽENÝRSKÝCH SÍTÍ:

- Vodohospodářská společnost Rokycany, s.r.o. - VODOVOD
  Ochranné pásmo 1,5 m od vnějšího líce stěny potrubí;
  pro řady, jejichž dno je uloženo v hloubce větší než 2,5 m, se vzdálenosti zvyšují o 1,0 m
- CETIN a.s - SLABOPROUDÉ ROZVODY - PODZEMNÍ
  Ochranné pásmo 0,5 m od krajního vodiče
- CETIN a.s - SLABOPROUDÉ ROZVODY - NADZEMNÍ
  Ochranné pásmo 0,5 m od krajního vodiče
- ČEZ DISTRIBUCE, a.s. - ENERGETICKÉ ZAŘÍZENÍ - SÍŤ KABELOVÝCH ROZVODŮ NN
  Ochranné pásmo 1 m od krajního vodiče
- ČEZ DISTRIBUCE, a.s. - ENERGETICKÉ ZAŘÍZENÍ - SÍŤ KABELOVÝCH ROZVODŮ VN
  Ochranné pásmo 1 m od krajního vodiče
- ČEZ DISTRIBUCE, a.s. - ENERGETICKÉ ZAŘÍZENÍ - NADZEMNÍ ROZVODY NN
  nejsou chráněny ochranným pásmem, nutno dodržet vzdálenosti dané ČSN EN 50110-1
- ČEZ DISTRIBUCE, a.s. - ENERGETICKÉ ZAŘÍZENÍ - NADZEMNÍ ROZVODY VN (mimo hranice stavby)
  Ochranné pásmo pro vodiče bez izolace 7 metrů (resp. 10 metrů u zařízení postaveného do 31. 12. 1994)
- GasNet s.r.o. - PLYNOVOD - VTL + ochranné pásmo
  Ochranné pásmo 4 m od vnějšího líce stěny potrubí
- GasNet s.r.o. - PLYNOVOD - STL + ochranné pásmo
  Ochranné pásmo 1 m od vnějšího líce stěny potrubí
- Telco Pro Services, a.s. - SDĚLOVACÍ KABELOVÉ ROZVODY
  Ochranné pásmo 0,5 m od krajního vodiče
- ČD Telematika a.s. - SDĚLOVACÍ KABELY
  Ochranné pásmo 0,5 m od krajního vodiče
- SPRÁVA ŽELEZNIC, s.o. - SDĚLOVACÍ A ZABEZPEČOVACÍ KABELOVÉ ROZVODY
  Ochranné pásmo 0,5 m od krajního vodiče

LEGENDA:

- NAVRŽENÉ VEDENÍ TRAS KOMUNIKACÍ
- NAPOJENÍ MÍSTNÍCH KOMUNIKACÍ
- STÁVAJÍCÍ SILNICE II. TŘÍDY
- STÁVAJÍCÍ SILNICE III. TŘÍDY, MÍSTNÍ KOMUNIKACE
- OCHRANNÉ PÁSMO DRÁHY
- OCHRANNÉ PÁSMO ZAŘÍZENÍ ČHMÚ
- AKTIVNÍ ZÓNA ZÁPLAVOVÉHO ÚZEMÍ
- ZÁPLAVOVÉ ÚZEMÍ S PERIODICITOU 100 LET
- HRANICE REGIONÁLNÍHO BIOCENTRA
- HRANICE LOKÁLNÍHO BIOKORIDORU
- ODVODNĚNÍ / MELIORACE

Nedvěd s.r.o.
PROJEKT PLZEŇ, PROJEKTOVÁ KANCELÁŘ
KOTEROVSKÁ 177, 326 00 PLZEŇ

KRAJ:	PLZEŇSKÝ	OBEC:	ROKYCANY
OBJEDNATEL:	Správa a údržba silnic Plzeňského kraje, p.o., Koterovská 462/162, Koterov, 326 00 Plzeň		

OBCHVAT ROKYCANY

B. VÝKRESOVÁ ČÁST
VARIANTA 1B - ZÁKRES DO ORTOFOTO

RAZÍTKO

Nedvěd s.r.o.
PROJEKT PLZEŇ
326 00 PLZEŇ, Koterovská 177
tel.: 377 483 321-9, www.dprojekt.cz
IČ 26388791, DIČ CZ26388791

SOUBOR	RO obchvat II 2024.dwg
DATUM	05/2025
STUPEŇ	STUDIE
ZMĚNA Č.	
MĚŘÍTKO	1 : 5000
PŘÍLOHA / PARÉ	**B.8.**